

Propuesta Ordenanzas Fiscales 2021



7 OCTUBRE 2020

NUESTRA PROPUESTA



- **Bajada general de la carga impositiva**
- **Con la liberación de remanentes se puede**
- **Sin perder capacidad inversora, ni calidad en los servicios públicos**
- **Es cuestión de voluntad política y eficacia en la gestión de los recursos municipales**

CAPACIDAD INVERSORA

podría superar los

11 M€



(*) Habrá que sumar el remanente de 2020 fruto de no ejecuciones

CAPACIDAD INVERSORA

+ de 11 M€



6,3 M€

Remanentes

2012-20

+

5 M€

Inversiones
en Presupuestos

+

? M€

Remanentes

2020

IMPUESTO DE BIENES INMUEBLES (IBI)

Reducción del 10% del tipo impositivo

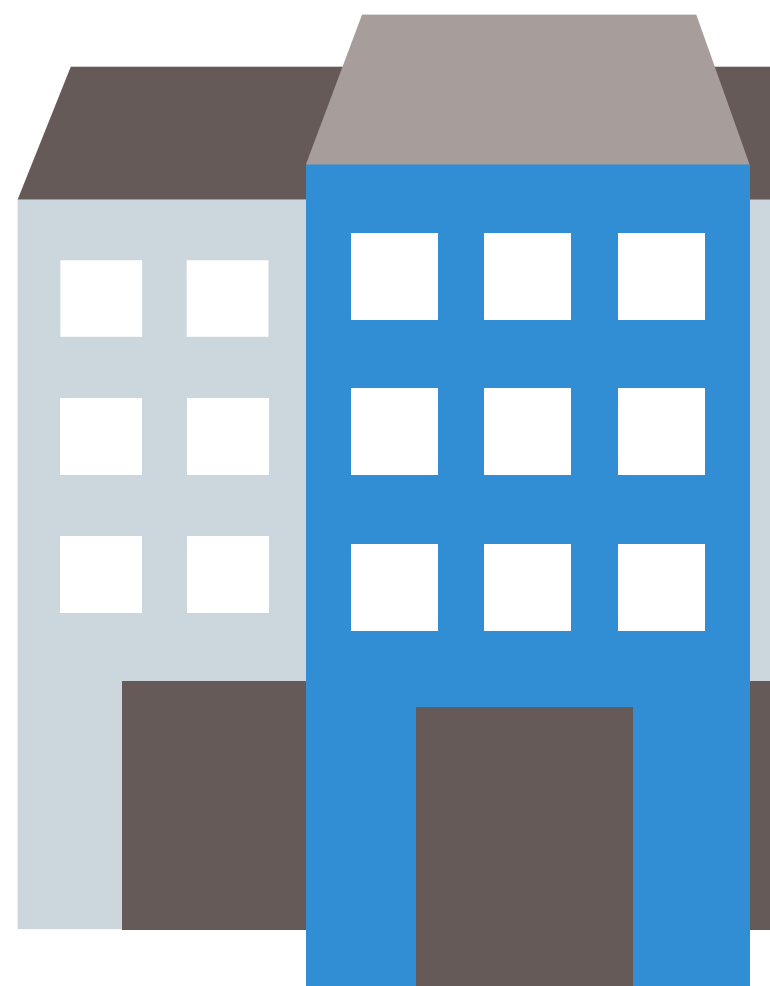

El Ayuntamiento
dejaría de ingresar
1.898.000 €



Tipo actual 0,48%
El PSOE mantiene
el valor catastral en
niveles de 2008

IMPUESTO DE BIENES INMUEBLES (IBI)

Bonificación IBI al 50%

a familias monoparentales,
personas en situación de
vulnerabilidad social y
perceptores del IMV, o ingresos
inferiores a 1,5 veces
el IPREM



El Ayuntamiento dejaría
de ingresar 150.000 €

IMP. DE TRACCIÓN MECÁNICA



**Reducir este tipo en
un 30% en tres años**



**El Ayuntamiento
dejaría de ingresar
325.000 €**

**Reducción del 10%
en el primer año.
Bonificaciones a familias
numerosas y
monoparentales**

IMP. CONSTRUCCIONES Y OBRAS

**Bonificación del 50%
de todas las obras**

**El Ayuntamiento
dejaría de ingresar
400.000 €**

**Menor recaudación,
pero fomenta la
construcción y la
rehabilitación**

IMP. VALOR DE LOS TERRENOS DE NATURALEZA URBANA (PLUSVALÍA)



Reducción del tipo impositivo al 50%



El Ayuntamiento dejaría de ingresar 350.000 €

Fomenta el número de compraventas y genera mayor actividad económica

IMP. VALOR DE LOS TERRENOS DE NATURALEZA URBANA (PLUSVALÍA)

Reducción del tipo impositivo al 50%



	Actual Ayuntamiento	Propuesta GMPP
Hasta 5 años	3,7	1,8
Hasta 10 años	3,5	1,7
Hasta 15 años	3,2	1,6
Hasta 20 años	3	1,5



TASA OCUPACIÓN VÍA PÚBLICA



**Bonificación del 100%
de la tasa para terrazas**



**El Ayuntamiento
dejaría de ingresar
315.000 €**

**PSOE-IU piensa reducir
la tasa en función
de los aforos**

TASA CARGA Y DESCARGA DEL SECTOR HOTELERO



**Bonificación del 90% de
la tasa carga/descarga**

**El Ayuntamiento
dejaría de ingresar
30.000 €**

Se hizo durante
los meses de
confinamiento

NUESTRA PROPUESTA



IBI (NORMAL Y BONIF.)	2.018.000
ITM	325.000
ICIO	400.000
PLUSVALÍAS	350.000
OCUPACIÓN VÍA PÚBLICA	315.000
CARGA Y DESCARGA HOTELES	30.000
TOTAL	3.438.000 €

El Ayuntamiento dejaría de ingresar

3,43 M€

**pero mantiene la capacidad
inversora (11 M€ previstos)**



LA IDEA DE



- **PROPUESTA DE TASAS anterior a conocer la liberación de los ahorros**
- **No atiende a la realidad presupuestaria del Ayuntamiento**

- **Es momento de invertir estos ingresos extras en Segovia y sus polígonos, ayudas directas y rebajas fiscales**
- **El Ayuntamiento tiene que hacer partícipes a todos los sectores económicos y las familias**
- **Existe margen para reducir impuestos**

